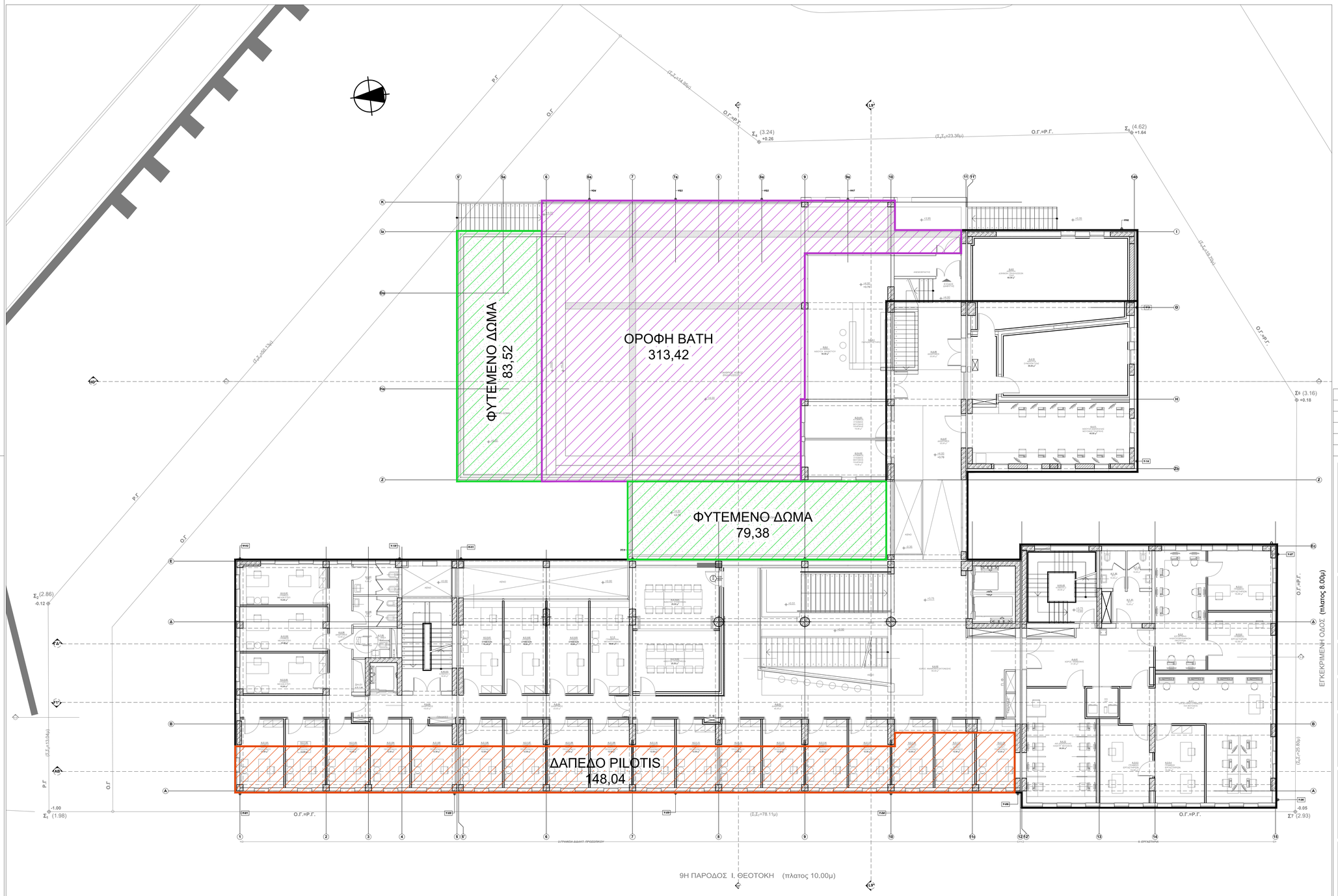

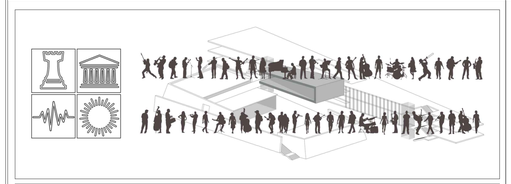

ΕΛΛΗΝΙΚΗ ΔΗΜΟΚΡΑΤΙΑ
ΙΟΝΙΟ ΠΑΝΕΠΙΣΤΗΜΙΟ

ΔΙΕΥΘΥΝΣΗ ΤΕΧΝΙΚΩΝ ΥΠΗΡΕΣΙΩΝ

ΕΡΓΟ : **ΚΤΙΡΙΟ ΤΜΗΜΑΤΟΣ ΜΟΥΣΙΚΩΝ ΣΠΟΥΔΩΝ ΣΤΟ ΟΙΚΟΠΕΔΟ Ε.Α.Σ.Κ.**

ΘΕΣΗ ΕΡΓΟΥ : 9η ΠΑΡΟΔΟΣ Δ. ΘΕΟΤΟΚΗ , ΠΕΡΙΟΧΗ ΠΑΛΛΑΔΑ - Ο.Τ. 379 , ΚΕΡΚΥΡΑ

ΣΤΑΔΙΟ ΜΕΛΕΤΗΣ : **ΕΝΕΡΓΕΙΑΚΗ ΜΕΛΕΤΗ ΕΦΑΡΜΟΓΗΣ** — ΜΕΑ

ΘΕΜΑ ΣΧΕΔΙΟΥ : ΚΑΤΟΨΗ 1ου ΟΡΟΦΟΥ
ΔΑΠΕΔΑ - ΟΡΟΦΕΣ — ΔΟ-03

ΚΛΙΜΑΚΑ : 1:100

ΑΡΧΙΤΕΚΤΟΝΙΚΗ ΜΕΛΕΤΗ	ΣΤΑΤΙΚΗ ΜΕΛΕΤΗ	ΜΕΛΕΤΗ Η/Μ ΕΓΚΑΤΑΣΤΑΣΕΩΝ	ΗΜΕΡΟΜΗΝΙΑ
Δ. ΒΑΣΙΛΟΠΟΥΛΟΣ & ΣΥΝΕΡΓΑΤΕΣ Ε.Ε. ΣΥΝΕΡΓΑΤΕΣ ΑΡΧΙΤΕΚΤΟΝΕΣ : Σ.ΚΟΛΟΒΟΥ, Ε. ΝΤΟΥΡΜΑ, Χ. ΣΟΥΛΙΩΤΗ, Φ. ΓΕΡΟΝΤΑΚΗΣ.	ΑΡΤΕΜΙΣ ΣΥΜΒΟΥΛΟΙ ΜΗΧΑΝΙΚΟΙ Ε.Π.Ε.	Η-Μ ΣΧΕΔΙΑΣΜΟΣ Κ. ΓΕΩΡΓΑΚΟΠΟΥΛΟΣ- Σ. ΤΣΑΝΤΕΣ & ΣΙΑ Ε.Ε.	ΣΕΠΤΕΜΒΡΙΟΣ 2019
ΣΥΜΒΟΥΛΟΣ ΑΚΟΥΣΤΙΚΗΣ ΜΕΛΕΤΗΣ: Ι. ΜΑΡΙΝΟΣ	ΓΕΩΤΕΧΝΙΚΗ ΜΕΛΕΤΗ: Ν. ΔΕΡΕΚΑΣ	KONSTANTINOS GEORGAKOPOULOS Digitally signed by KONSTANTINOS GEORGAKOPOULOS Date: 2019.11.13 18:03:23 +02'00'	

ΣΦΡΑΓΙΔΕΣ ΥΠΟΓΡΑΦΕΣ

Η - Μ ΣΧΕΔΙΑΣΜΟΣ
Κ. ΓΕΩΡΓΑΚΟΠΟΥΛΟΣ - Σ. ΤΣΑΝΤΕΣ & ΣΙΑ Ε.Ε.
ΜΕΛΕΤΕΣ & ΕΠΙΒΛΕΨΕΙΣ Η-Μ ΕΡΓΩΝ
ΑΡ. ΜΗΤΡΟΟΥ Τ.Ε.Ε. 718 - ΑΡ. ΜΗΤΡΟΟΥ ΜΕΛΕΤΗΤΩΝ 292
ΑΙΤΩΛΙΑΣ 37 - ΑΘΗΝΑ 115 23 ΕΜΑΙΛ : info@em-engineering.gr
ΤΗΛ. 210 69 18 682 - 210 69 29 411 FAX : 210 69 11 714
ΔΟΥ - ΨΥΣΙΚΟΥ ΑΦΜ : 082034718

Δ. ΒΑΣΙΛΟΠΟΥΛΟΣ & ΣΥΝΕΡΓΑΤΕΣ Ε.Ε.
ΓΡΑΦΕΙΟ ΑΡΧΙΤΕΚΤΟΝΙΚΩΝ ΜΕΛΕΤΩΝ
ΝΕΟΧΩΡΙΟΥ 18 - ΑΘΗΝΑ - 113 63
ΤΗΛ.: 210-6465060, ΤΗΛ. & FAX: 210-6468226
ΑΦΜ: 099810556 - ΔΟΥ: ΙΓ' ΑΘΗΝΩΝ

DIONYSIOS VASILOPOULOS
Digitally signed by DIONYSIOS VASILOPOULOS
Date: 2019.11.13 13:05:05 +02'00'